Arbeitskreis Neue Erziehung e.V.

ANE Elterninfo

www.schuleltern.berlin www.ane.de

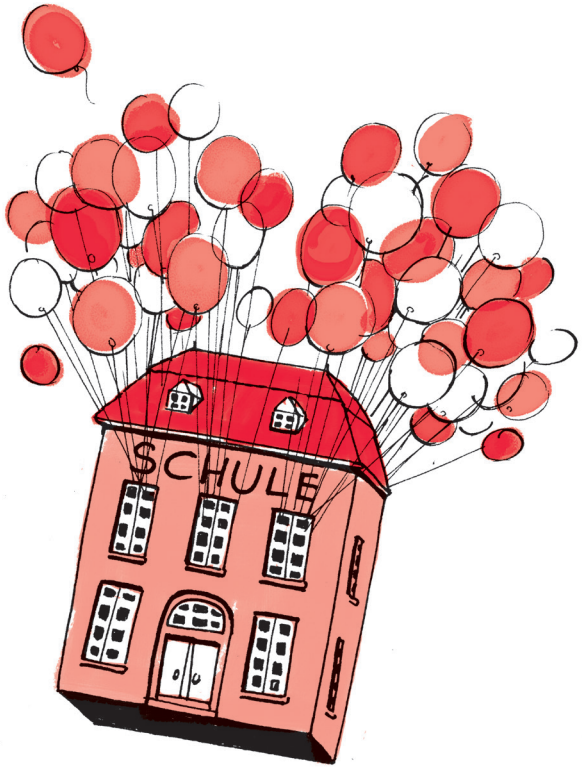

Der Schulförderverein

Eltern gestalten Schule aktiv mit:

Schule hat sich in den letzten Jahrzehnten stark verändert. Ihr Kind macht andere Erfahrungen, als Sie es in Ihrer Schule gemacht haben. Besonders groß kann der Unterschied sein, wenn Sie selbst nicht in Deutschland zur Schule gegangen sind.

Sind Sie sich unsicher,

- *wie viel „Einmischung" in das Schulleben von Ihnen als Eltern gewünscht wird?*
- *wo die Mithilfe der Eltern wichtig ist?*
- *was das eigene Kind an Unterstützung benötigt?*

Die meisten Schulen freuen sich, wenn sich Eltern einbringen und das Schulleben mitgestalten.

An fast allen Schulen gibt es einen Schulförderverein, in dem sich Interessierte für das Schulleben engagieren. Im Schulförderverein, an manchen Schulen auch „Freundinnen- und Freundeskreis" genannt, überlegen alle gemeinsam, was Schule und Eltern für die Kinder tun können.

Was ist ein Schulförderverein?

Ein Verein ist eine Organisation, in der sich Personen mit gemeinsamen Interessen oder Zielen zusammenschließen. Im Förderverein einer Schule engagieren sich Eltern, Lehrkräfte, Erzieherinnen und Erzieher, Schülerinnen, Schüler und alle Menschen aus dem Kiez, um gemeinsam etwas für die Schule zu organisieren. Das tun sie ehrenamtlich in ihrer Freizeit.

Was macht ein Schulförderverein?

Ein Schulförderverein unterstützt die Bildung und pädagogische Begleitung aller Kinder an der Schule: mit Ideen, Wissen, Engagement, mit Geld und Sachspenden. Er organisiert auch eigene Projekte zur Bereicherung des Schullebens, zum Beispiel:

- *Projekte zu digitalem Lernen*
- *internationale Begegnungen*
- *eine Lesenacht*
- *die Schulbibliothek*
- *ein Zirkusprojekt*
- *die Bepflanzung des Schulhofes*
- *die Hausaufgabenbetreuung*
- *die Mitorganisation von Schulfesten*
- *Angebote wie Tanz, Fußball, Theater, Kochen und Konzerte*

Viele dieser Projekte wären ohne Schulfördervereine nicht möglich, da der Berliner Finanzhaushalt für Schulen angespannt ist.

Auch einzelne Schülerinnen und Schüler können unterstützt werden. Dies geschieht nach dem Prinzip der Chancengerechtigkeit: Kinder aus Familien mit geringem Einkommen können Zuschüsse für die Teilnahme an Kulturveranstaltungen, Arbeitsgemeinschaften oder Klassenfahrten erhalten.

Der Schulförderverein unterstützt die Zusammenarbeit der Schule mit dem Bezirk. Er findet neue Netzwerkpartner und sorgt für Öffentlichkeit: so wird er zum „Aushängeschild" für die Schule.

Wie finanziert sich der Schulförderverein?

Der Schulförderverein lebt durch Zeit-, Sach- und Geldspenden (auch von Unternehmen) sowie Mitgliedsbeiträge und Einnahmen von Schulfesten oder ähnlichen Aktionen – zum Beispiel dem Verkauf von T-Shirts mit dem Schullogo. Er kann auch die Essensversorgung oder das Betreuungsangebot organisieren. Übernimmt der Schulförderverein die Organisation eines Flohmarktes oder Spendenlaufs, gehen die Einnahmen auf das Konto des Schulfördervereins.

Alle Einnahmen werden nur für die Zwecke ausgegeben, die in den Regeln des Vereins, der Satzung, genannt sind. Ein Schulförderverein ist für alle Kinder an der Schule (die Allgemeinheit) da, er arbeitet also „gemeinnützig". Ein vom Finanzamt als gemeinnützig anerkannter Schulförderverein kann Spendenbescheinigungen ausstellen.

Was bietet der Schulförderverein uns als Eltern?

Im Schulförderverein treffen Eltern, pädagogische Fachkräfte, Kinder und Engagierte der Schule aufeinander. Die positive Gestaltung des Schullebens steht dabei im Vordergrund. Sie als Eltern finden leichter Gehör bei Ihren Anliegen und es ist einfacher für Sie, selbst aktiv zu werden.

Wie können wir mitmachen?

Der Schulförderverein kann die Schule umso erfolgreicher unterstützen, je mehr Menschen sich für seine Ziele tatkräftig einsetzen. Wenn Sie bereit sind, sich zu engagieren, wenden Sie sich an Eltern oder Lehrkräfte, die im Schulförderverein mitarbeiten.

Sie können den Verein auch als Mitglied unterstützen, indem Sie in den Verein eintreten und Mitgliedsbeiträge bezahlen. Manche Vereine erheben einen festen Mitgliedsbeitrag, üblich sind Beträge zwischen zehn und sechzig Euro pro Jahr. Andere überlassen den Mitgliedern die Entscheidung darüber, wie viel und wann sie zahlen möchten. Spenden jeder Art, ob regelmäßig oder unregelmäßig, klein oder groß, sind jederzeit willkommen.

Genauso wichtig sind Spenden Ihrer Zeit. Beim Schulfest einen Stand betreuen oder einen Aushang für den Schulförderverein gestalten – für jeden gibt es eine passende Aufgabe!

Wo kann ich mehr erfahren?

Viele Schulfördervereine haben eine eigene Webseite oder einen Flyer. Sie können meist auch einen Hinweis auf der Webseite der Schule finden oder Sie fragen beim nächsten Elternabend nach.

Über die Handlungsmöglichkeiten von Schulfördervereinen können Sie sich beim Dachverband informieren, das ist ein Zusammenschluss von Kita- und Schulfördervereinen. Dort erfahren Sie auch, wie Sie einen Schulförderverein gründen können.

Der Landesverband der Kita- und Schulfördervereine Berlin-Brandenburg e.V. (lsfb): Hier finden Sie ein Handbuch für Kita- und Schulfördervereine und Informationen von der Gründung bis zur Führung eines Schulfördervereins. **www.lsfb.de**

Der Bundesverband der Kita- und Schulfördervereine e.V. (BSFV): **www.schulfoerdervereine.de**

Die Spendenorganisation „Stiftung Bildung" setzt sich bundesweit für die Stärkung des zivilgesellschaftlichen Bildungsengagements ein. Im Fokus stehen Partizipation und Vielfalt in der Bildung, unter anderem durch Kita- und Schulfördervereine: **www.stiftungbildung.org**

Herausgeber
Arbeitskreis Neue Erziehung e.V.
Großbeerenstr. 184
12277 Berlin
www.ane.de

In Kooperation mit
Landesverband der Kita- und Schulfördervereine Berlin-Brandenburg e.V. (lsfb)

Gefördert durch
BERLIN
Senatsverwaltung für Bildung, Jugend und Familie

Gestaltung
www.Piktogram.eu

Illustrationen
www.KatharinaBusshoff.de

Druck
www.druckereiarnold.de

Berlin 2021

Spendenkonto
Bank für Sozialwirtschaft
BIC: BFSWDE33BER
IBAN: DE33 1002 0500 0003 2963 02
Kennwort: Spende

© ANE 2021